

Investimentos do Comitê Lagos São João em Saneamento



Projeto de Saneamento em Araruama



Natureza: Rede Coletora e
Biossistema Integrado

Status: Execução de Obra em
Andamento

Investimento: R\$ 980.000,00

Início: Agosto de 2022

População atendida: 500

Projeto de Saneamento em Armação dos Búzios



Natureza: Extensão de Rede
Coletora

Status: Fase de Contratação

Investimento: R\$ 980.000,00

População atendida: 2.000

Projeto de Saneamento em Cabo Frio

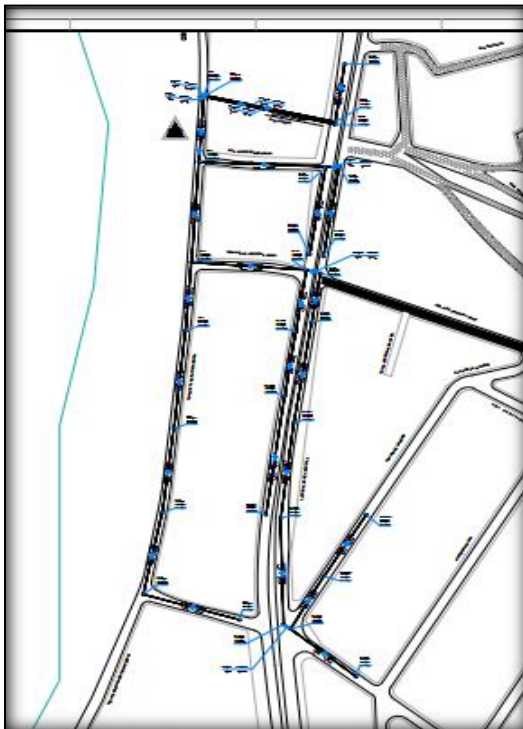

Natureza: Extensão de Rede Coletora

Status: Em elaboração de Projeto Executivo

Investimento: R\$
1.280.000,00

Início: Agosto de 2022

População atendida: 900

Projeto de Saneamento em Casimiro de Abreu



Natureza: Extensão de Rede Coletora

Status: Em elaboração de Projeto

Investimento: R\$ 933.574,85

Início: Agosto de 2022

População atendida: 1.000

Projeto de Saneamento em Iguaba Grande



Natureza: Extensão de Rede Coletora

Status: Execução de Obra em Andamento

Investimento: R\$1.053.574,85

Início: Agosto de 2022

População atendida: 1.600

Projeto de Saneamento em Rio das Ostras



Natureza: Extensão de Rede Coletora

Status: Fase de Contratação

Investimento: R\$ 414.251,72

População atendida: 1.200

Projeto de Saneamento em Saquarema

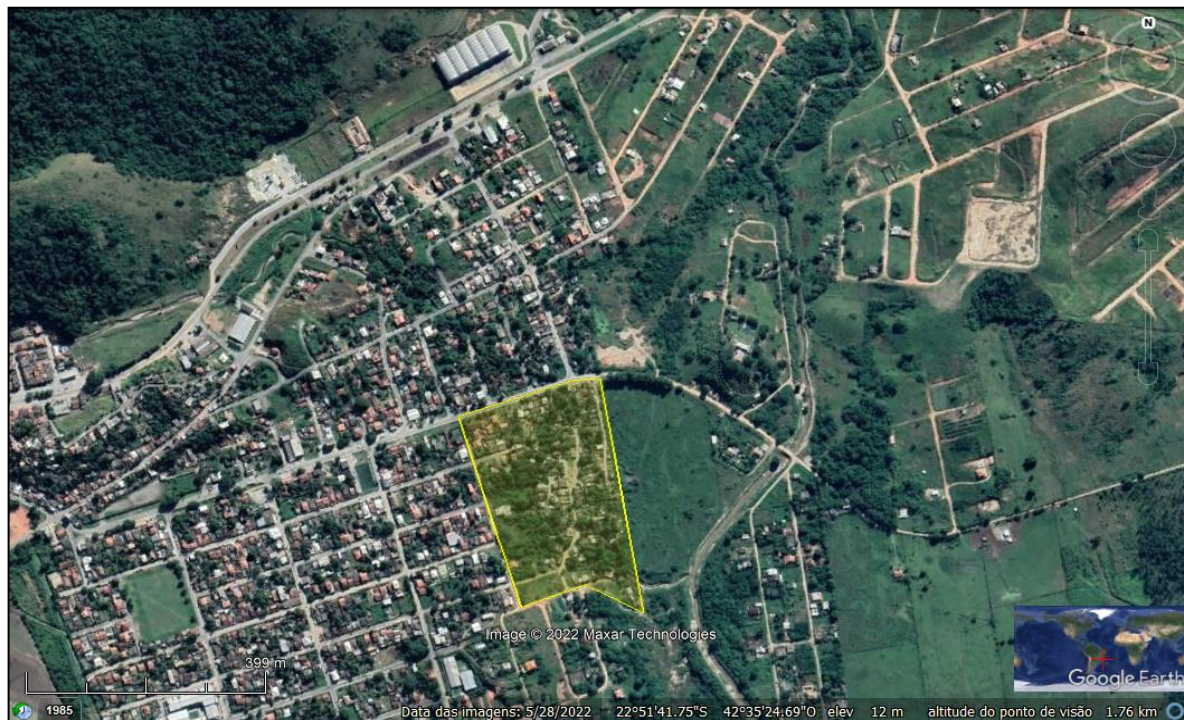

Natureza: Implantação de Rede Coletora e Biosistema

Status: Fase de contratação do Projeto Executivo

Investimento: R\$ 768.026,93

População atendida: 700

Projeto de Saneamento em Silva Jardim



Natureza: Implantação de Rede Coletora e Biosistema

Status: Em elaboração de Projeto

Investimento: R\$ 927.572,15

Início: Agosto de 2022

População atendida: 600

Projeto de Saneamento em São Pedro da Aldeia – Bairro São João



Natureza: Extensão de Rede Coletora

Status: Obra Concluída

Investimento: R\$1.462.436,19

Início e Término: Abril de 2021 a Agosto de 2022

População atendida: 2.000

Projeto de Saneamento em São Pedro da Aldeia – Ponta da Areia

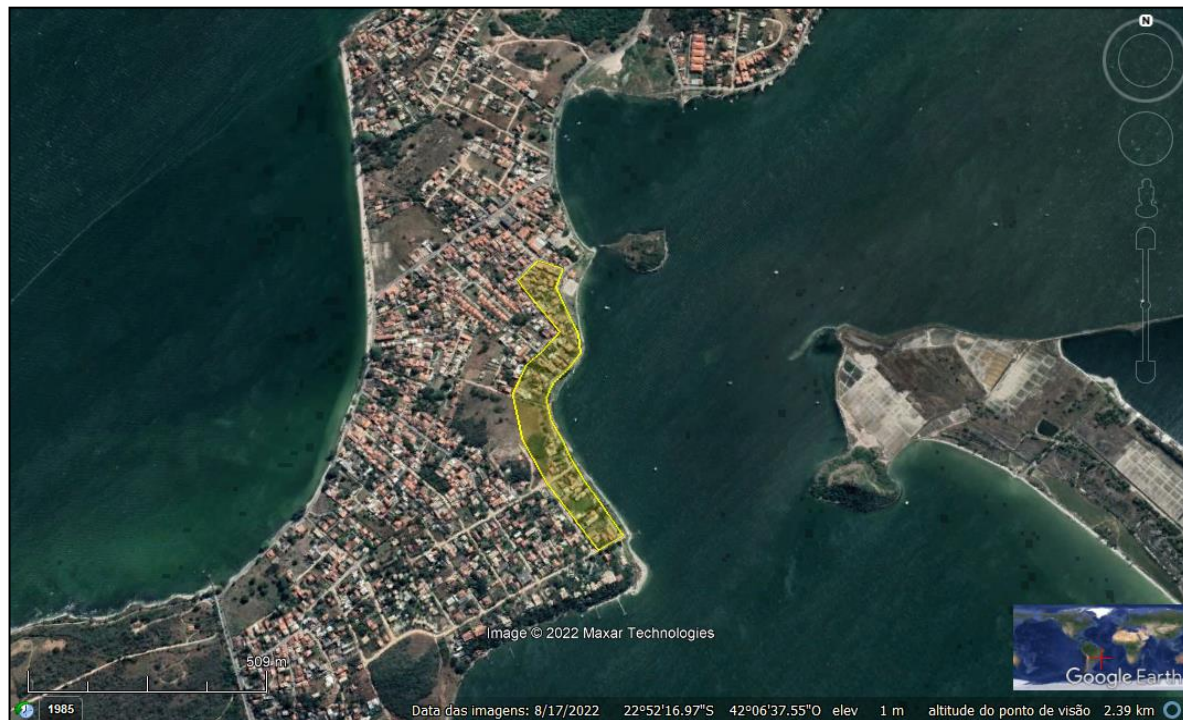

Natureza: Ampliação de Cinturão da Lagoa de Araruama



Status: Fase de Contratação do Projeto Executivo

Investimento: R\$ 70.000,00

População atendida: 400

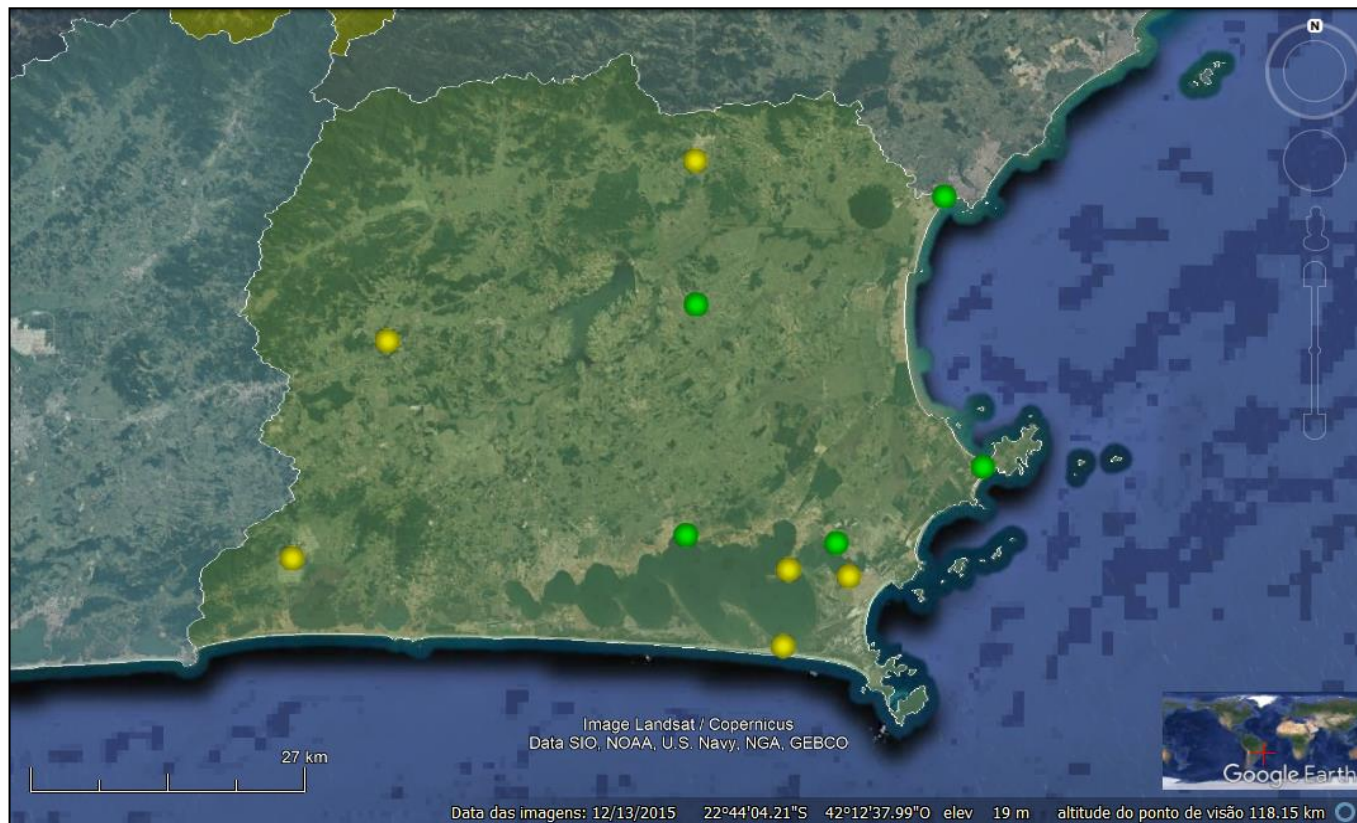
Espacialização de Investimentos em Saneamento na RH VI



-  Implementação de Obras
-  Elaboração de Projetos Básicos e Executivos